



ACABADOS ESPECIALES



Porque
la naturaleza
siempre será
la principal
fuente de
inspiración







PRESENTACIÓN
SOPORTE

p.06

ANTIBACTERIANA

p.08



PRESENTACIÓN



presentación

Las superficies, al igual que la música, nos transmiten sensaciones y llenan espacios vacíos, acompañándonos en las distintas etapas de nuestra vida.

invita a descubrir una nueva generación de superficies más auténticas, más profundas y con nuevas prestaciones.

Tomando como principales fuentes de inspiración la música y la naturaleza, la Colección Studio combina emoción e innovación y nos



sopORTE
esPECIAL
y exCLUSIVO

SuperPan

Un soporte especial formado por caras de fibra e interior de partículas de madera. Una nueva generación de madera técnica fabricada por Finsa mediante un proceso de prensado en continuo.

Un producto innovador y exclusivo protegido por patente PCT/EP99/09984 (European Patent Office).



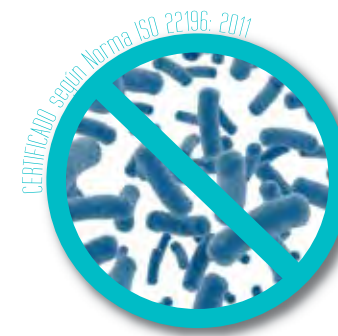

ANTIBACTERIANA

gama certificada



gama antibacteriana



La creciente demanda de productos que impidan el desarrollo de gérmenes que puedan ser perjudiciales para la salud, nos ha llevado a trabajar en la investigación de materiales que cumplan estos requisitos. Fruto de esta labor, FINSA ha desarrollado con medios propios la Gama Studio Antibacteriana.

higiene y
protección
antibacterias

aplicaciones

La Gama Studio Antibacteriana está especialmente indicada para aquellas aplicaciones donde la higiene es una exigencia imprescindible, tales como:

- Laboratorios
- Cocinas y Baños
- Instalaciones comerciales y para colectividades
- Mueble infantil y juvenil
- ...

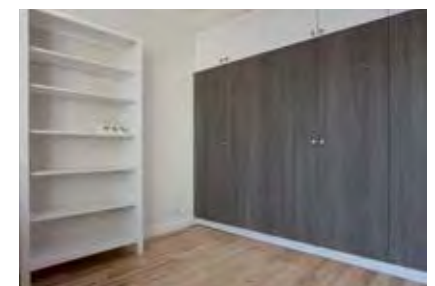



certificación

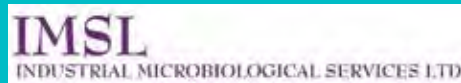

El producto ha sido certificado por un laboratorio externo, el IMSL (Servicios Industriales Microbiológicos) de Reino Unido, siguiendo el procedimiento indicado por la Norma ISO 22196: 2011, verificando que nuestra Gama Studio ofrece prestaciones que inhiben el crecimiento y desarrollo de bacterias sin perjudicar las características del recubrimiento.

Testada con las bacterias:

- S. aureus, que puede producir una gran variedad de enfermedades que van desde infecciones cutáneas y de las mucosas hasta enfermedades de riesgo vital como meningitis, neumonía, etc.
- La E. coli, que puede provocar diarreas y problemas intestinales.

CERTIFICADO DE ANALISIS

IMSL
 Servicios Industriales Microbiológicos (Reino Unido)
 www.imsl-uk.com

CERTIFICADO Nº. 1023308.1B

Método: Determinación de la actividad antibacteriana utilizando ISO 22196: 2011

RESULTADOS (AS CFU CM -2)

MUESTRA		CONTACTO	TIEMPO	REDUCCIÓN	LOG % DIFERENCIA
Gama Studio	E. coli	1.7E+04	< 1.0	> 4.3	> 99.99%
Gama Studio	S aureus	2.0E+04	< 1.0	> 4.3	> 99.99%

Los datos arriba indicados muestran la diferencia entre la población inicial y nal de bacterias después del contacto con la superficie de las muestras referenciadas durante 24 horas a 35 ° C y una humedad relativa del 95%.

JAZZ

acabado a registro

p.12

BLUES

acabado profundo

p.20

TANGO

acabado a registro

p.29

ROCK'

acabado profundo

p.37



JAZZ

acabado a
registro



La Gama Roble Jazz conjuga la versatilidad, flexibilidad y funcionalidad de los materiales industriales con la naturalidad, calidez y elegancia de la madera.

Fruto de la larga experiencia de FINSA en la fabricación de Acabado a Registro, una vez más ofrecemos al mercado productos donde se puede apreciar LA MADERA EN TODO SU ESPLENDOR.

La perfección obtenida en la reproducción del diseño y

del acabado, conjugada con la coincidencia de ambas estructuras, dotan a estos materiales de la profundidad y brillo necesarios para percibir esta nueva Gama Roble Jazz con Acabado a Registro como una madera natural extraída directamente de su entorno y llevada a las manos del proyectista y del industrial para que la transformen como los antiguos ebanistas trabajaban la madera.

GAMA DE DISEÑOS



91S- ROBLE CANELA JAZZ

90S- ROBLE CHOCO JAZZ

95S- ROBLE HUMO JAZZ

94S- ROBLE VAINILLA JAZZ



acabado a registro



la madera
en todo
su
esplendor

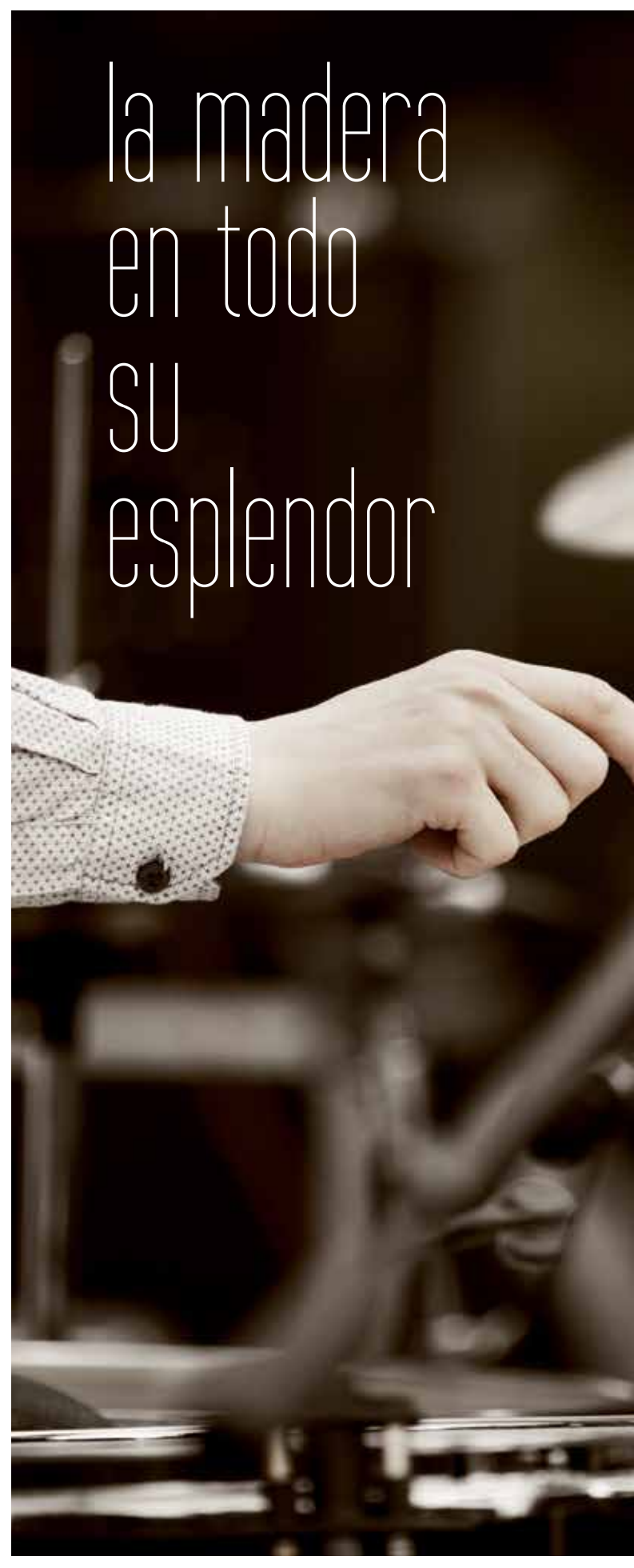



MOODBOARD

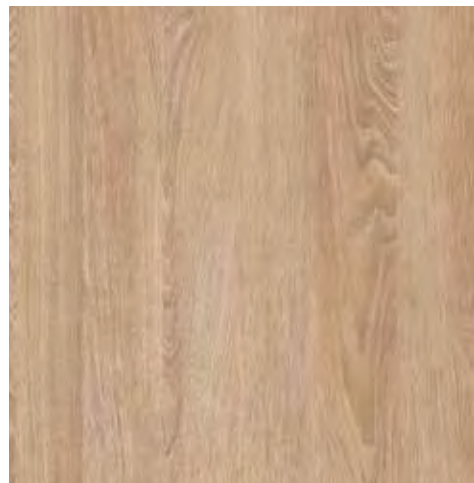
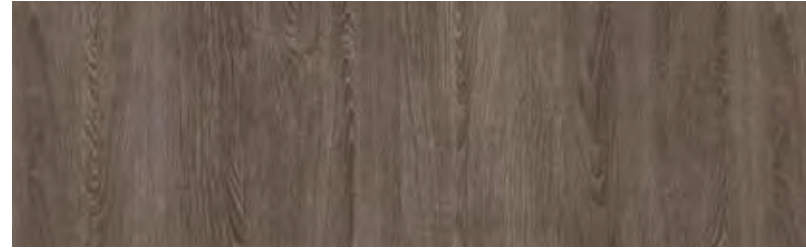



GAMA DE DISEÑOS

90S-
ROBLE CHOCO JAZZ



GAMA JAZZ

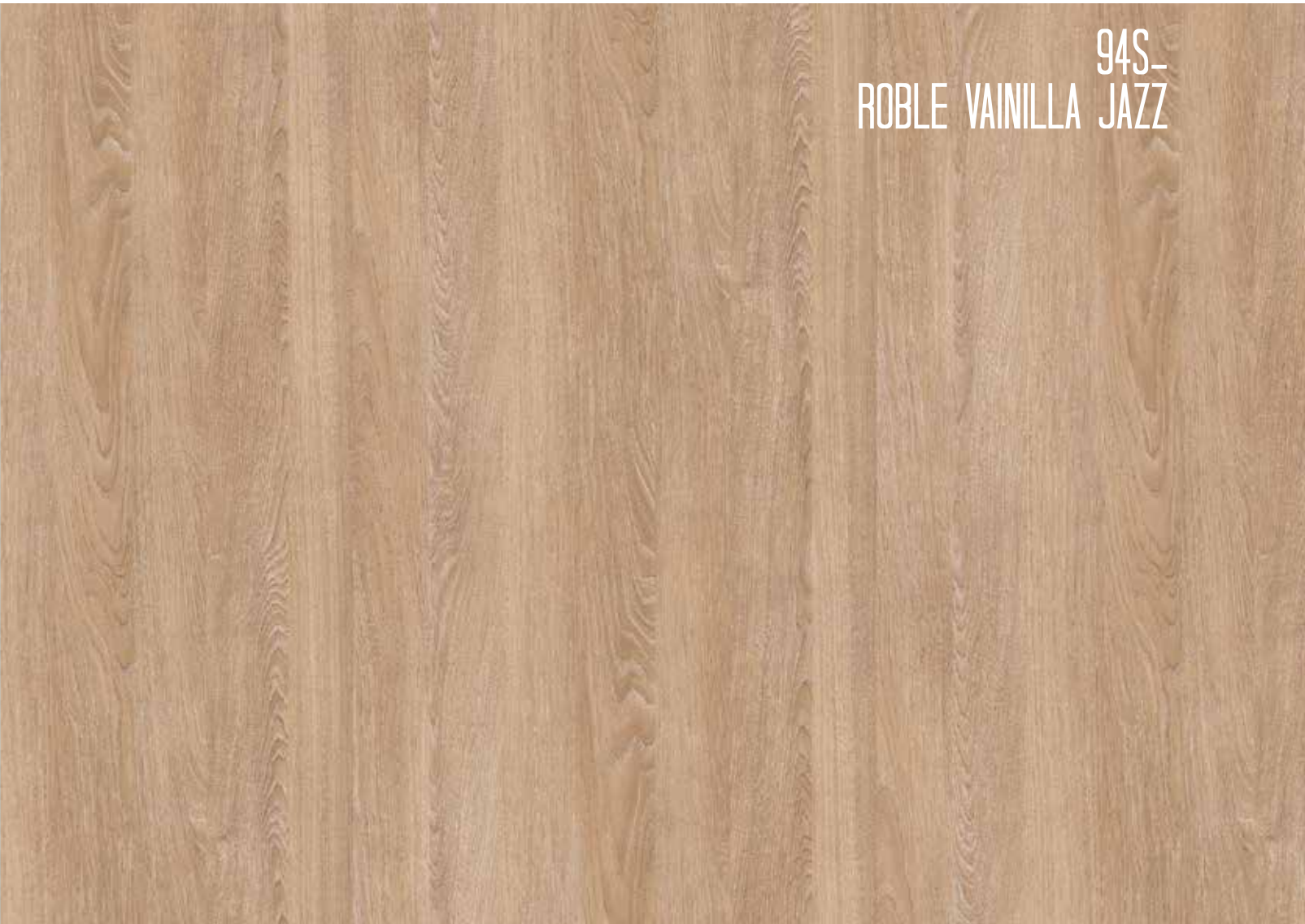

94S-
ROBLE VAINILLA JAZZ

GAMA DE DISEÑOS

95S-
ROBLE HUMO JAZZ

A close-up photograph of a wood grain texture, showing vertical lines and natural wood patterns in a light brown color. The texture is consistent across the entire rectangular area.

BLUES

acabado
profundo

91S-
ROBLE CANELA JAZZ



Inspirado en el poro de la madera de Roble, Blues es uno de los acabados más profundos incluidos en la Colección Studio. Se trata de un acabado elegante de gran naturalidad y tacto sedoso.

Aplicado a los unicolores White SR209 y Gris Coco el

resultado es una superficie similar a la de un lacado de roble a poro abierto.

La singularidad de los diseños Roble Chicago y Roble Memphis se ve claramente potenciada al combinarlos con el acabado Blues.

GAMA DE DISEÑOS



61U- ROBLE MEMPHIS

15R- GRIS COCO

62U- ROBLE CHICAGO

78E- WHITE SR209



acabado profundo



la elegancia
y el carácter
de la
madera





MOODBOARD

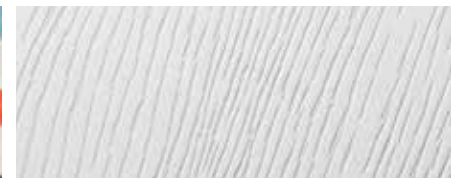

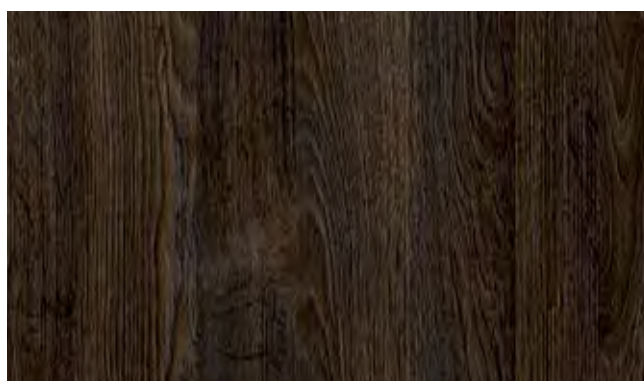

61U-
ROBLE MEMPHIS



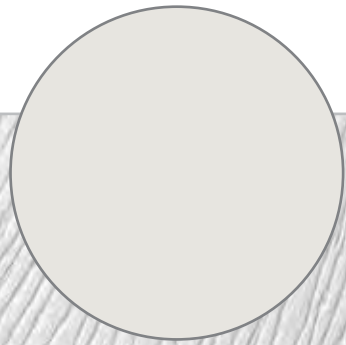

15R-
GRIS COCO

GAMA DE DISEÑOS

62U-
ROBLE CHICAGO



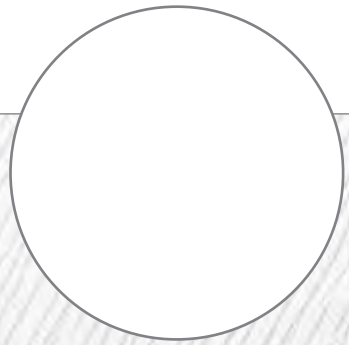

78E-
WHITE SR209



la fusión
natural
del acabado
y el diseño



acabado a registro



GAMA TANGO

TANGO

acabado
a
registro

★ ★ ★

TANGO nace de la fusión entre diseño y tecnología. Textura y veta de madera van unidas en una sincronización perfecta en el FRESNO TANGO.

Este nuevo acabado a registro se distingue por sus catedrales

GAMA DE DISEÑOS

★ ★ ★

08U- FRESNO ROSARIO

11U- FRESNO PLATA

09U- FRESNO PAMPA

10U- FRESNO PATAGONIA

MOODBOARD

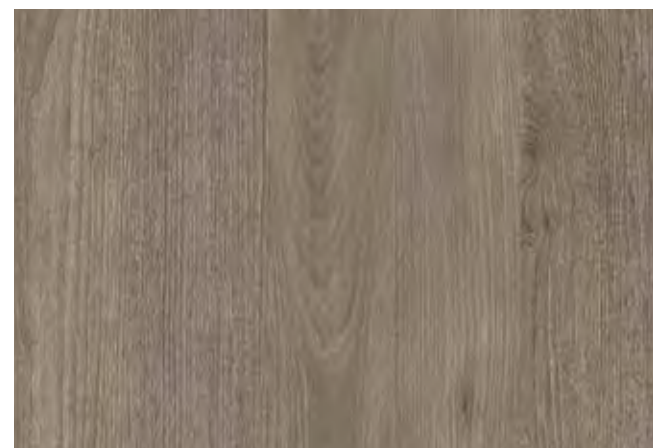
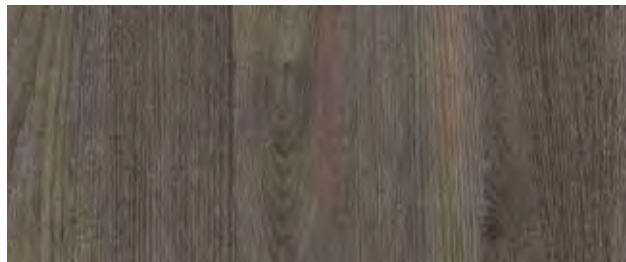

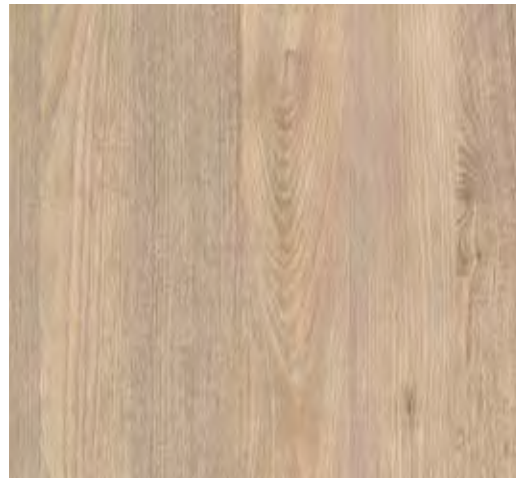

GAMA DE DISEÑOS

08U-
FRESNO ROSARIO





11U-
FRESNO PLATA

GAMA DE DISEÑOS

09U-
FRESNO PAMPA



A close-up photograph of a light-colored wood grain, likely a type of pine or spruce, showing vertical lines and a prominent knot. The texture is detailed and natural.

10U-
FRESNO PATAGONIA



textura
versátil y
con
personalidad
propia



acabado profundo



GAMA ROCK 'ROLL

ROCK

AND ROLL
acabado
profundo

★ ★ ★

El acabado Rock&Roll fusiona en una única superficie rasgos distintivos de diversos materiales como la madera, la piedra o los textiles. Esta particularidad hace que sea un acabado tremendamente versátil y que combine a la perfección con diseños muy diversos.

Los diseños Roble Iguazú y Roble Niagara ven acentuado

GAMA DE DISEÑOS

★ ★ ★

- 64U- ROBLE NIAGARA
- 58U- PINO SACRAMENTO
- 57U- ROBLE IGUAZU
- 06Q- URBAN LOFT

MOODBOARD

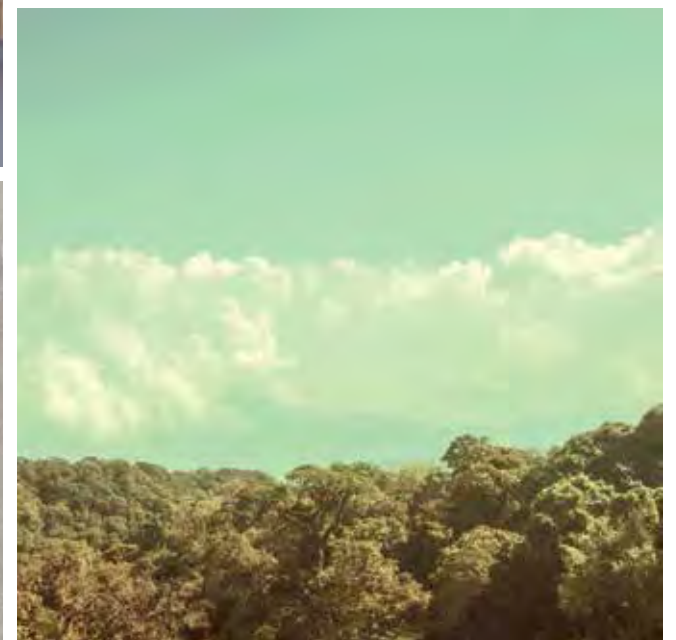

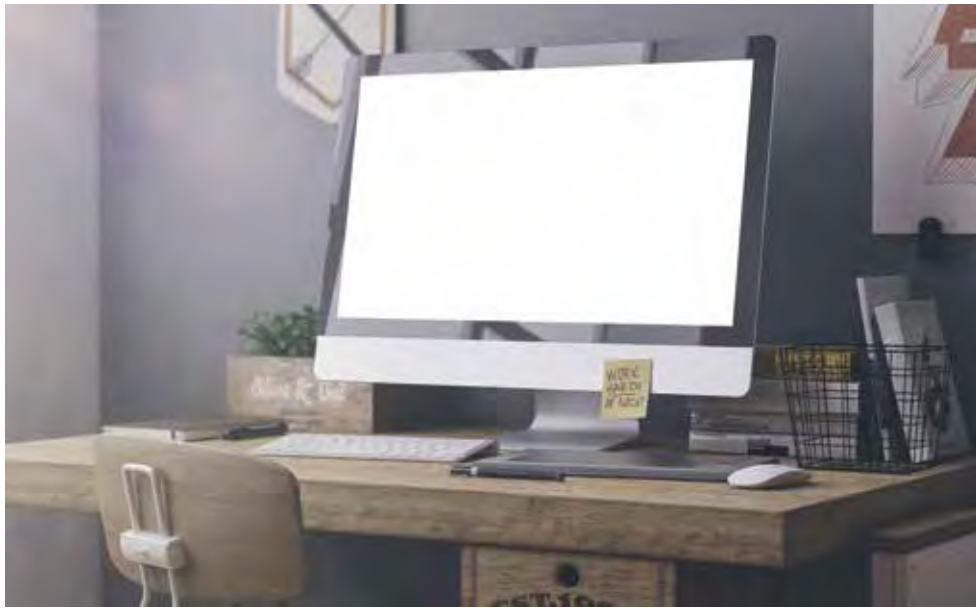

GAMA DE DISEÑOS

64U-
ROBLE NIAGARA



GAMA ROCK'ROLL



58U-
PINO SACRAMENTO

GAMA DE DISEÑOS

57U-
ROBLE IGUAZU



GAMA ROCK'ROLL



060-
URBAN LOFT



acabado especial

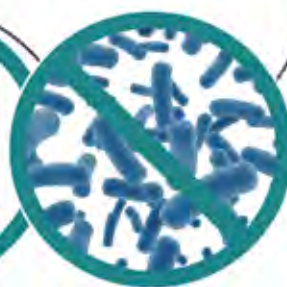

antibacteriano



FINSA
soluciones en madera